

PROSPETTO SUD-OVEST

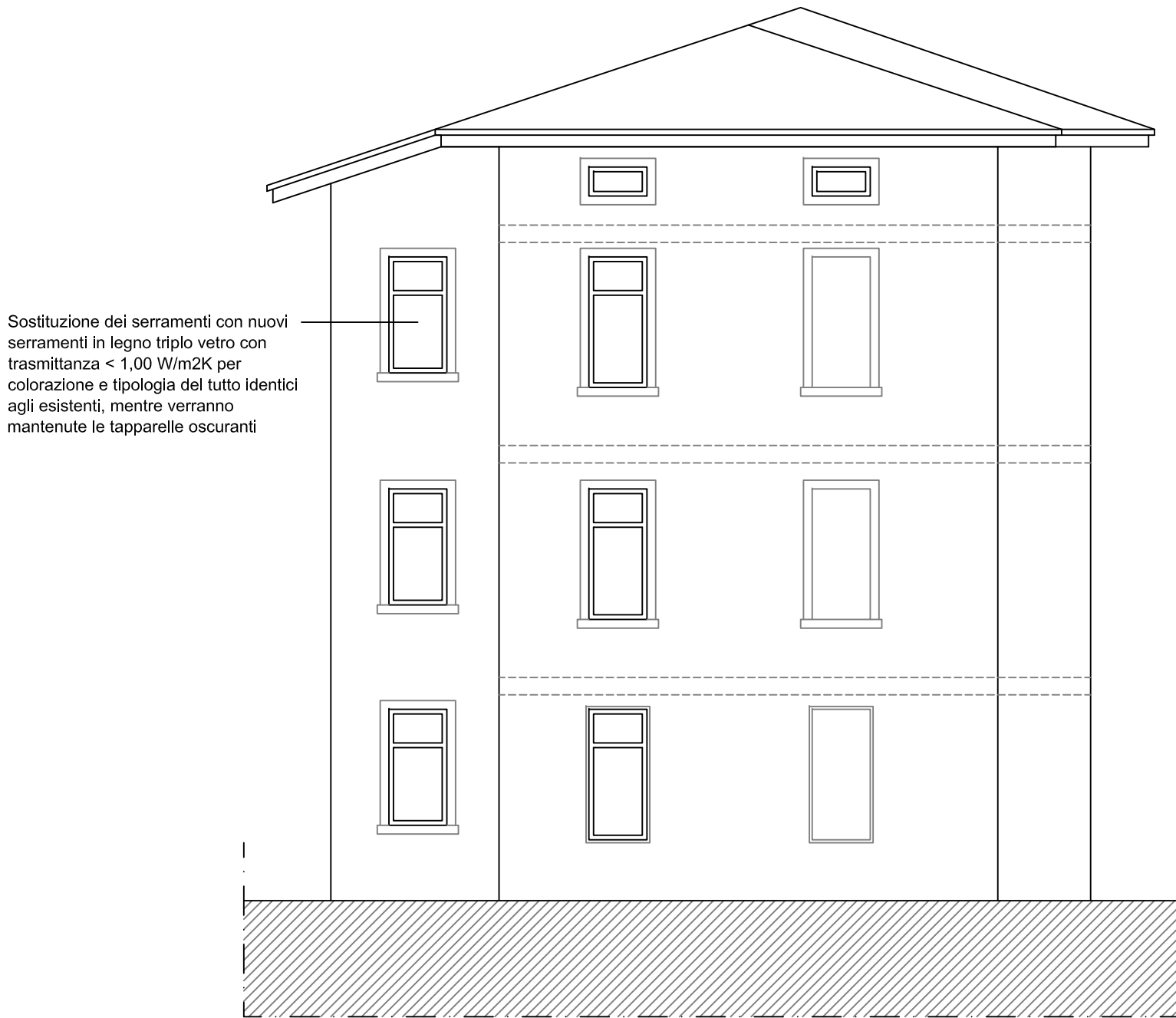

PROSPETTO SUD-EST

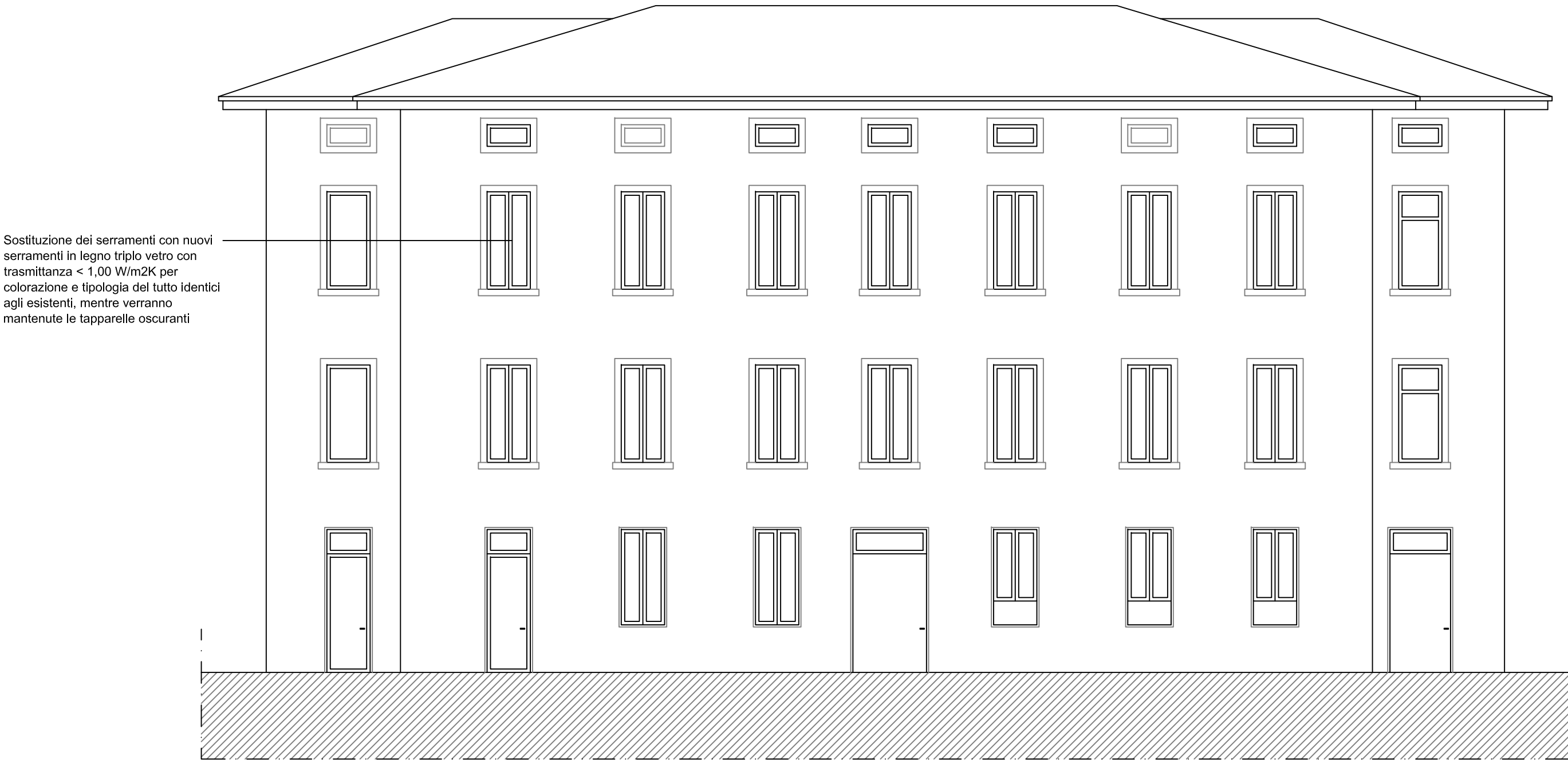

PROSPETTO NORD-EST



PROSPETTO NORD-OVEST

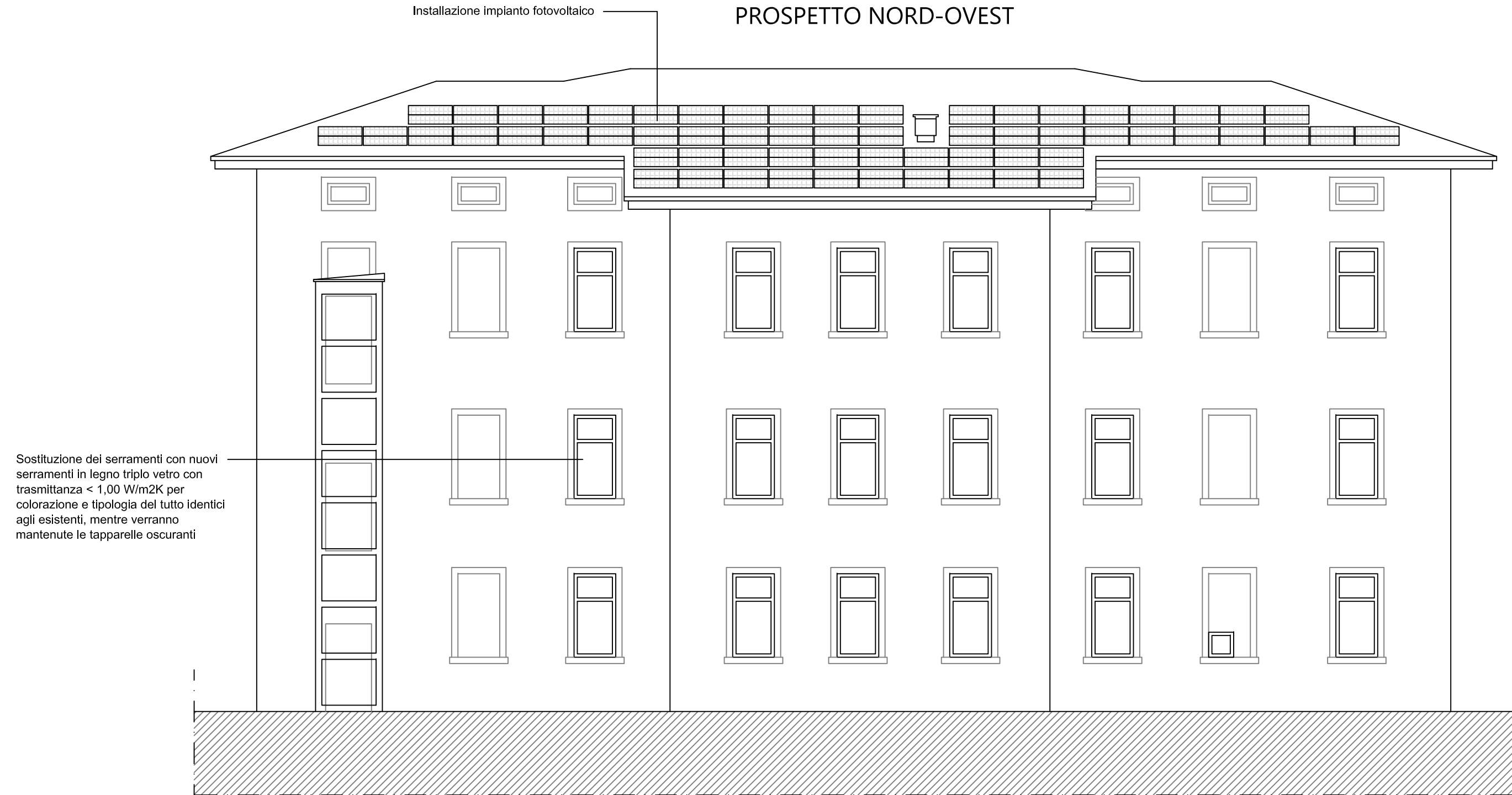

ARCHITETTO DE PEDRO FABIO VIA CASTAGNETO 13 - 25050 PASPARDO BS		TAVOLA 6 PROSPETTI	
Incudine (BS) - Piazza G. Marconi		18/06/2025	scala: 1:100
PROGETTO ESECUTIVO: RIQUALIFICAZIONE ENERGETICA COMPLESSO EDILIZIO COMUNALE ADIBITO A MUNICIPIO E SERVIZI CORRELATI			
COMMITTENTE: Comune di Incudine		PROGETTISTA: Arch. De Pedro Fabio	